

Per i nostri 50 anni un grazie naturale al Ticino

A un passo da te. Un passo per te.

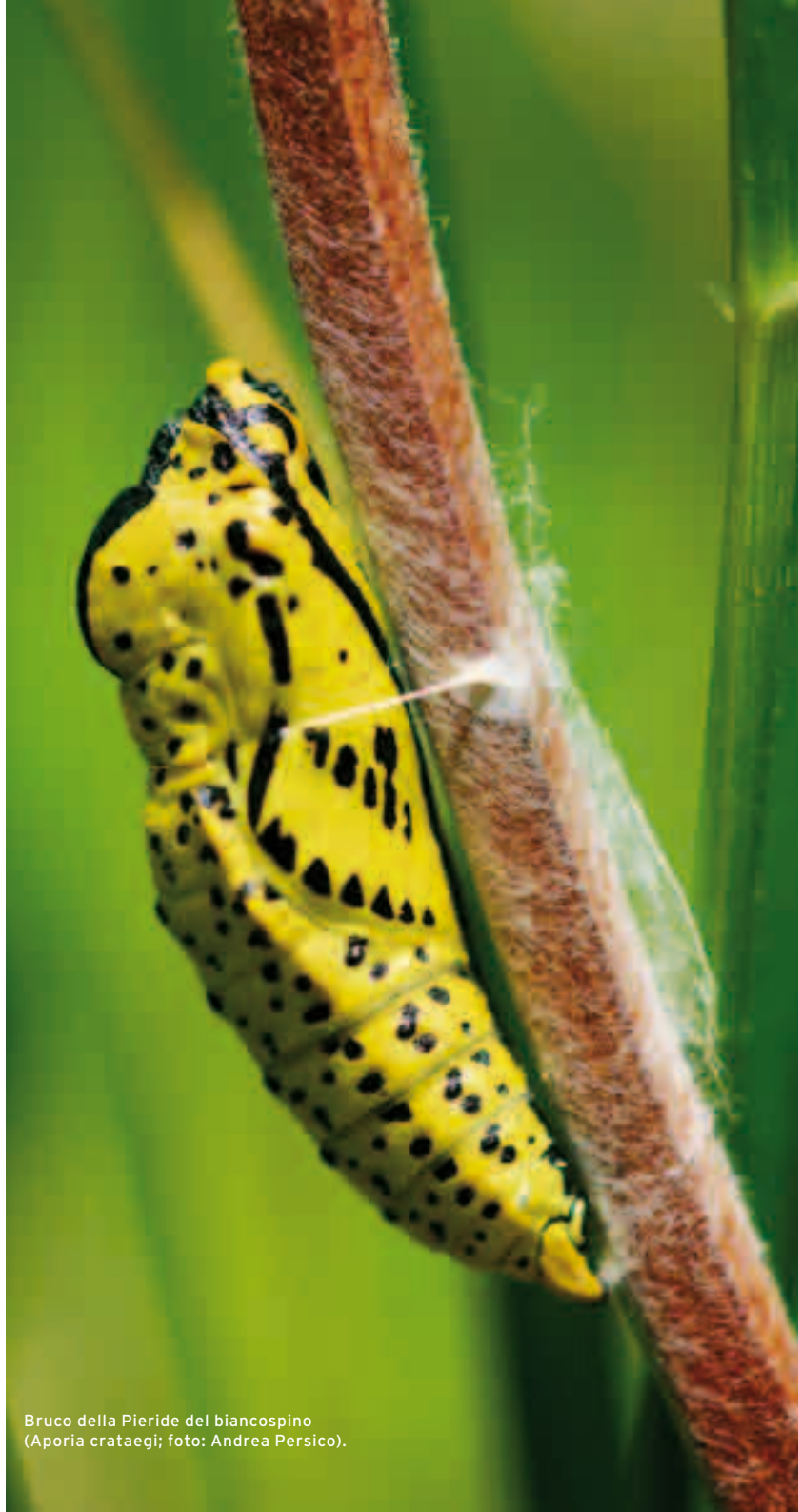



Bruco della Pieride del biancospino
(*Aporia crataegi*; foto: Andrea Persico).

L'impegno di Pro Natura per il Ticino.

Fondata nel 1960, Pro Natura Ticino ha sentito la necessità di festeggiare il cinquantenario guardando avanti. Vuole investire nel futuro migliorando il rapporto dell'uomo con la natura. Renderlo più armonioso e gioioso. Pro Natura Ticino vuole pure aprirsi maggiormente alla popolazione del Canton Ticino.

A questo scopo Pro Natura intende acquisire e rinnovare il Centro Uomo Natura sul Lucomagno. Farlo ridiventare luogo di contatto privilegiato dell'uomo con la natura e con sé stesso, un luogo di pensiero e spensieratezza al contempo, di saperi e di sapori, di rispetto per la natura e per gli altri. In sostanza: un nucleo d'armonia ma anche di trasformazione. Dopo il bruco la farfalla!

In passato Pro Natura ha assunto un ruolo trainante nella protezione delle Bolle di Magadino (1974); è inoltre proprietaria del laghetto di Muzzano e delle sue rive come pure della torbiera d'importanza nazionale della Bedrina di Dalpe e di alcune aree protette di portata minore. A livello nazionale Pro Natura partecipa alla protezione di oltre 600 aree naturali di inestimabile valore e fra esse del Parco Nazionale in Engadina, la cui creazione diede lo spunto alla nascita di Pro Natura, a livello federale, un secolo fa.

Pro Natura è quindi l'associazione privata per la protezione della natura in Ticino e in Svizzera con la maggior esperienza. Svolge il suo lavoro principalmente grazie ai contributi dei propri membri: oltre 100 mila in Svizzera e 2000 in Ticino.

I centri di Pro Natura.

Pro Natura gestisce direttamente i Centri-Natura più grandi e noti a livello nazionale: quelli dell'Aletsch (VS, con possibilità d'alloggio) e di Champ-Pittet presso Yverdon-les-Bains. Conduce inoltre o partecipa alla gestione di numerosi altri centri minori il cui scopo è di avvicinare l'uomo alla natura. Ad esempio sul Lemano presso Ginevra nella riserva Pointe-à-la-Bise, nella Valle della Sihl all'ingresso di Zurigo o sul Laghetto di Muzzano alle porte di Lugano: qui Pro Natura ha rimesso a nuovo un antico edificio situato sull'emissario del laghetto (la Casa del pescatore), e l'ha consegnato alla popolazione nell'aprile del 2004. Tutti questi centri minori offrono un contatto privilegiato con la natura ma non contemplano la possibilità dell'alloggio. Non possono quindi sostituire un'offerta come quella futura del Centro sul Lucomagno bensì la completano in modo ideale.

- Lucomagno
- Aletsch, Champ-Pittet
- Pointe-à-la-Bise, Sihl e Muzzano





Elleborine violacea
(*Epipactis atrorubens*; foto: Andrea Persico).



Un nuovo centro Pro Natura sul Lucomagno.

Pro Natura intende riportare il Centro sul Lucomagno al suo originario splendore e al richiamo che ha esercitato negli anni d'oro della sua opera pionieristica dopo il 1985. In questo modo esso può inserirsi in una valorizzazione complessiva della destinazione del Lucomagno comprendente quale offerta invernale quella del centro di sci nordico di Campra, come offerta scientifico-culturale quella della Fondazione alpina di Olivone e della Fondazione Dötra, e quale offerta per un rinnovato contratto dell'uomo con la natura, il Centro Pro Natura Lucomagno.

Il Centro richiede importanti lavori di sistemazione e ristrutturazione e riaprirà regolarmente i battenti come Centro Pro Natura nel 2012. Nell'estate del 2011 sarà possibile l'attività a regime nel suo complesso, sia pur con alcuni lavori di sistemazione ed ultimazione ancora in corso.



A 1750 m di quota.

Pendii alpini del Lucomagno
(foto: Andrea Persico).



L'albergo Acqualda negli anni '60 (sopra) e come si presenta oggi, prima della parziale ristrutturazione prevista (foto d'archivio).



La storia del centro.

Situato a 5km a sud del valico del Lucomagno in zona Acquacalda, il Centro si trova a 1750m di quota in una cornice paesaggistica di straordinaria bellezza. La sua attività prese l'avvio, su iniziativa di Luigi Ferrari, un visionario pioniere mosso dalla ricerca di un rapporto rispettoso dell'uomo con la natura, nel 1985 in un piccolo albergo in legno e granito aperto d'estate. Esso era stato costruito nel 1956 su progetto dell'architetto ticinese Rino Tami che aveva reinterpretato in modo geniale il rapporto del viandante e del visitatore delle Alpi, in prossimità dell'Ospizio, distrutto alcuni anni prima da una valanga.

Il nuovo centro ricevette dal suo fondatore il nome di Centro Ecologico Uomo Natura. Sull'onda del grande richiamo e del suo successo iniziale, tutto il complesso architettonico fu poi dotato di un depuratore delle acque e di impianti solari d'avanguardia. Questi lavori avvalsero al Centro il prestigioso Premio Solare Svizzero 1994.



Cosa c'è.

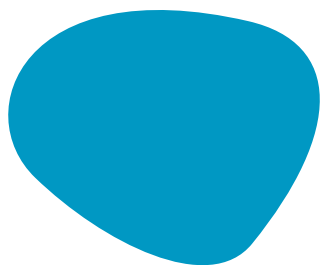

Albergo con 40 posti-letto,
due sale per seminari,
biblioteca e impianto solare

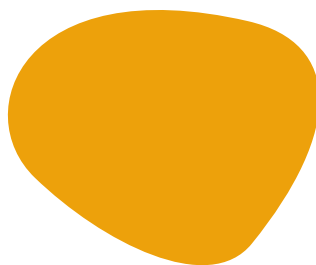

Campeggio
sulla riva del Brenno

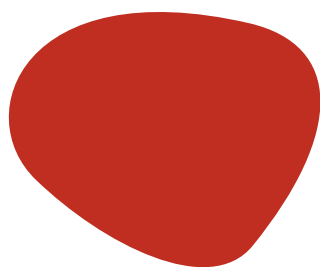

Ristorante con grande
terrazza all'aperto

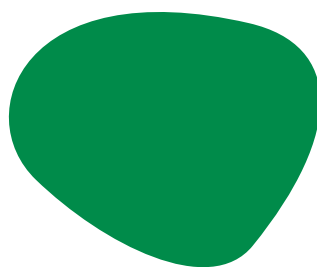

Giardino alpino del
Naturetum e sorgente propria

L'offerta del Centro resterà sostanzialmente invariata al termine dei lavori nel 2012. La sistemazione riguarda la rimessa a nuovo degli spazi esistenti. La ristrutturazione vuole rendere più accogliente il centro (esempio: soppressione del self-service).

Lucomagno: un luogo speciale.



Percorso sin dal tempo dei romani per attraversare le Alpi, il Lucomagno è uno dei più bei paesaggi alpini svizzeri. Gode di una molteplice protezione d'alto livello e comprende numerose paludi, torbiere e boschi, come pure prati magri e secchi di particolare pregio e bellezza.



Il massiccio dell'Adula visto da Pian Segno
(foto: Andrea Persico).

A chi sarà affidato il centro.

Pro Natura intende assicurare un futuro e un richiamo duraturo al Centro e ne affiderà la conduzione a Lorenza e Christian Bernasconi, Giuseppe Gaggetta e a personale locale. In questo modo desidera in particolare anche ridare al centro quella funzione di luogo di ritrovo di valle che rivestiva negli Anni Novanta.

Il Centro verrà gestito in modo ecologicamente esemplare: punterà sull'utilizzo di energie rinnovabili, sul risparmio energetico e idrico, su materiali ecologici e su una gastronomia di qualità, imperniata su prodotti locali e il più possibile biologici.

Il Centro interpreterà così con le più moderne conoscenze il ruolo ecologico di faro che lo ha contraddistinto ai suoi albori.

A un passo da te.
Soggiorni rigeneratori.
Distensione.
Benessere dell'anima.
Spensieratezza.
Seminari.



Tossilagine alpina
(Homogyne alpina; foto: Andrea Persico).

Cosa ci sarà, cosa sarà offerto.

Corsi sui temi
del benessere dell'uomo
in relazione al sé
e agli altri

Relax in contatto
con la natura

Il Centro tornerà ad essere un luogo privilegiato per lo studio e la contemplazione della natura alpina e sarà il ritrovo ideale per chi aspira a vacanze rigeneratrici e a ritrovare sé stesso. Esso vuole favorire la distensione, il benessere dell'anima e la spensieratezza.

Gli ospiti singoli o in gruppo potranno rilassarsi in modo autonomo nell'incantevole cornice del Lucomagno o fruire delle offerte del Centro. Esse privilegeranno un approccio globale di tutti i sensi e non solo quello cognitivo e comprenderanno:

- Escursioni guidate nella natura alpina e nella riserva forestale della Selvasecca
- Conferenze sul mondo animale e vegetale e su temi interdisciplinari di biologia ed ecologia
- Seminari, incontri e riflessioni sulla natura, l'educazione ambientale, la spiritualità, la competenza emotiva e la ricerca interiore.



Eco-sostenibilità

Educazione
ambientale

Polytrichum, un muschio frequente
nei nostri boschi di conifere (foto: Andrea Persico).

50 anni
1960-2010

Pro Natura
Ticino

Un regalo da te. Un regalo per te.

Pro Natura Ticino ha deciso di lanciarsi nell'acquisto del Centro Uomo Natura, pur non potendone assumere interamente l'onere a proprio carico, e per questo scopo ha stanziato un primo contributo a fondo perso, quello del Cinquantesimo, di 350'000 franchi.

Per ridar linfa al Centro, Pro Natura intende coprire col proprio contributo e con donazioni l'importo di 1,1 milioni per l'acquisto e una prima sistemazione. In questo modo potrà ridurre i costi a carico della gestione e assicurare attività culturali di grande richiamo per la valle e la destinazione del Lucomagno. Pro Natura cerca ora il sostegno di ditte, fondazioni, enti pubblici e privati (che verranno contattati individualmente) ma pure il prezioso sostegno del pubblico ticinese - con questo prospetto - per dare maggior richiamo all'ambiziosa operazione e portarla felicemente in porto. Un modo pure per far sentire che l'idea sia di molti.

Raccogliendo tanti piccoli regali, Pro Natura sarà in grado di riunirli nel grande regalo del Centro rinnovato nel 2012. Ogni importo è benvenuto, anche il più piccolo; come tutti i contributi, esso sarà in ogni caso e integralmente devoluto al Centro, senza alcuna spesa o detrazione.



- A chi offre da **Fr. 20** in su, Pro Natura invierà un buono per una bevanda gratuita di propria scelta al Centro.
- A chi offre da **Fr. 100** in su Pro Natura regala un'adesione di membro di Pro Natura della categoria di vostra scelta (giovani, adulti o famiglie).
- A chi offre da **Fr. 300** in su, Pro Natura regala un'adesione, e invierà un buono per un pernottamento gratuito nel Centro.
- A chi offre da **Fr. 1000** in su, Pro Natura regala un'adesione e invierà un buono per un pernottamento e un pranzo gratuito per due persone al Centro.

A chi è già membro spediremo, al posto dell'adesione-regalo, un buono per un pasto di propria scelta nel Centro. Chi riceve un buono per un pernottamento ma non ha l'occasione di utilizzarlo, lo può trasformare in buono pasto.

Con il tuo e il vostro sostegno saremo in grado di regalare al Canton Ticino e alla Val di Blenio un luogo di sogno!

Conto postale della Raiffeisen Olivone:
CCP 65-7122-1

Conto corrente di Pro Natura Ticino presso la Raiffeisen Olivone:
N. 24048.20

IBAN del conto di Pro Natura Ticino presso la Raiffeisen di Olivone:
CH 28 8035 0000 0024 0482 0 / CHF

Danza nuziale della svasso consistente
nello scambio di alghe in regalo al partner.

60 km Bellinzona | 101 km Chiasso | 83 km Locarno | 87 km Lugano



Pro Natura Ticino
Viale Stazione 10
Casella Postale 2317
6501 Bellinzona
Telefono 091 835 57 67
Telefax 091 835 57 66
www.pronatura-lucomagno.ch
pronatura-ti@pronatura.ch

Il centro sul Lucomagno come si presenta oggi (foto d'archivio).



Misto

Gruppo di prodotti provenienti da foreste
gestite in modo corretto e da altre origini
controllate
www.fsc.org Cert no. SCS-COC-100490
©1996 Forest Stewardship Council